

SECTORIZACION DE GIROS DE NEGOCIO DE LA FERIA SABATINA EN LA AV. CIRCUNVALACION

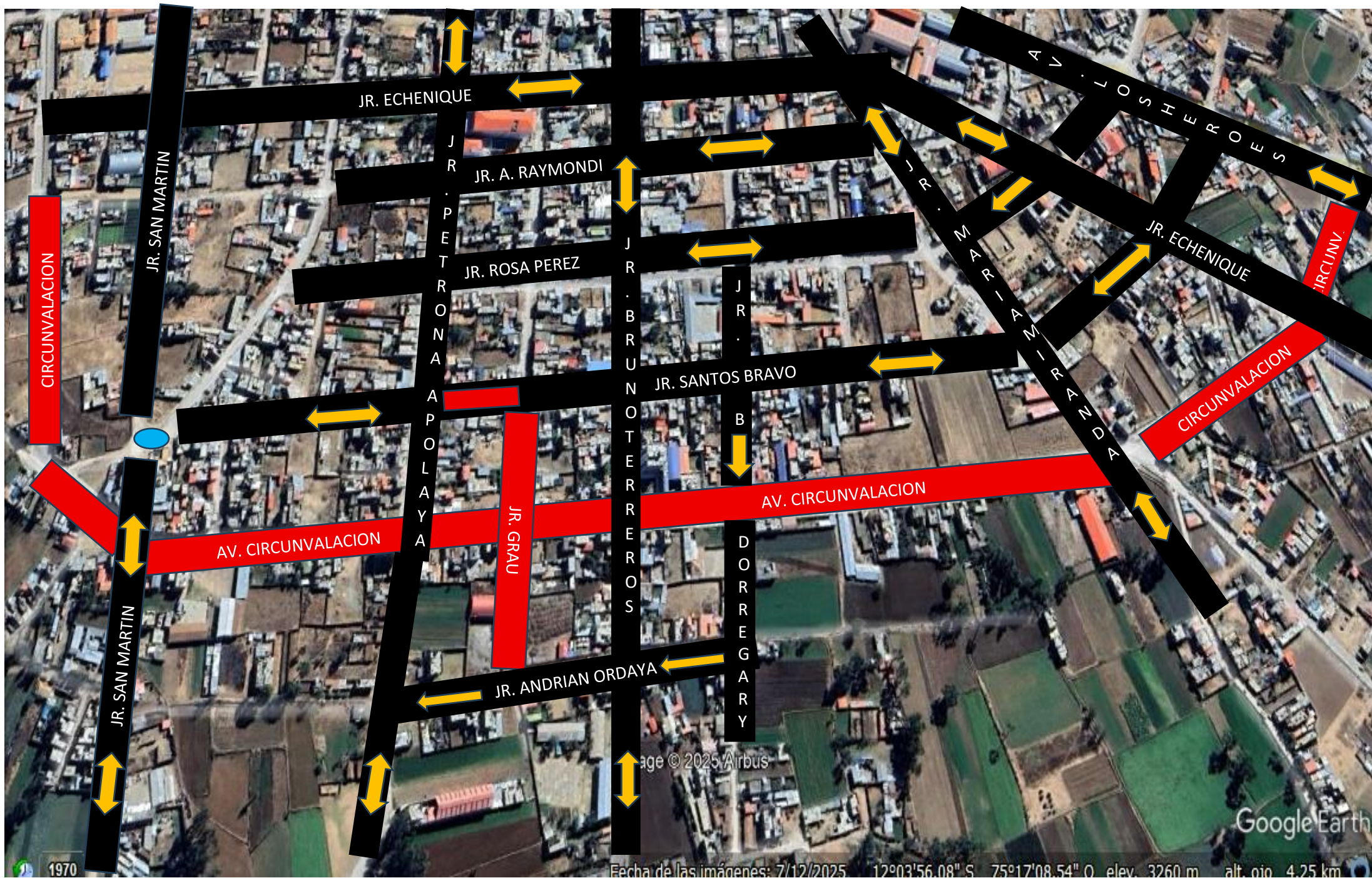

PROPUESTA DE COMPORTAMIENTO DEL TRANSITO EN LA FERIA SABATINA



DISTRIBUCION DE GRUPO DE GIROS DE NEGOCIO EN LA FERIA SABTINA DE LA AV. CIRCUNVALACION

Nº	GIRO/RUBRO
1	ARTESANIAS
	PLANTAS ORNAMENTALES, ALMACIGOS
	PLASTIQUERIA, HERRAMIENTAS, SOGAS, JUGUETES, MERCERIAS, OTROS AFINES.
	GRANOS MINORISTAS – GRANOS MAYORISTAS
	COMIDAS (2)
2	ROPAS
3	CALZADOS
4	VERDURAS, AFINES, FRUTAS
	ABARROTES Y AFINES
	COMIDAS (1) Y (3)
5	FERIA DE PRODUCTORES
6	AVES DE CRIANZA
	REPOTENCIADOS
	ANIMALES MENORES
	JAULAS
	COMIDAS (4)

SECTORIZACIÓN DE GIROS DE NEGOCIO DE LA FERIA SABATINA EN LA AV. CIRCUNVALACION

Nº	C-Nº	TRAMO/CALLE	ANCHO X CARRIL	FILAS				Nº PTOS	MEDIDA DE PUESTO	GIRO
				A	B	C	D			
1	24	Av. Los Héroes hasta el Jr. Echenique	7.65 MT	40	41	55	55	191	2.20 X 2.50	A y B – Granos mayoristas, semillas de papa. C y D – Granos minoristas y productos de temporada. Comidas
2	23	Jr. Los Eucaliptos hasta Jr. Echenique	7.65MT	44	45	49	49	187		A y B – Mercaderías. Ropas. C y D - Plantas ornamentales, mercaderías.
3	22	Jr. María Miranda hasta Jr. Los Eucaliptos	7.65 MT	18	18	16	15	67	2.20 X 2.50	A y B - Artesanías. C y D – Comidas, plantas ornamentales
4	21	Jr. María Miranda hasta el Jr. Daniel Alcides Carrión	7.65 MT	46	46	47	47	186	2.20 X 2.50	A, B, C y D - Ropas.
5	20	Jr. Daniel Alcides Carrión hasta el Jr. María Parado de Bellido	7.65 MT	32	32	32	32	128	2.20 X 2.50	A, B, C y D - Ropas.
6	19	Jr. María Parado de Bellido hasta el Jr. Benigno Dorregaray	7.65 MT	35	35	35	35	140	2.20 X 2.50	A, B, C y D - Calzados
7	18	Jr. Benigno Dorregaray hasta el Jr. Bruno Terreros	7.65 MT	31	32	33	32	128	2.20 X 2.50	A, B, C y D - Verduras, frutas, afines
8	17	Jr. Bruno Terreros hasta el Jr. Miguel Grau	6.60 MT	30	31	31	30	122	2.00 X 2.50	A, B, C y D - Verduras, frutas, panes, afines
9	16	Jr. Miguel Grau hasta el Jr. Petrona Apoalaya	6.60 MT	29	30	31	27	117	2.00 x 2.50	A, B, C y D - Verduras, frutas, abarrotes, afines, comidas
10	15	Jr. Petrona Apoalaya hasta el Jr. Pedro Aliaga	6.60 MT	28	28	33	33	122	2.00 x 2.50	A, B, C y D - Verduras, frutas, panes, afines, comidas
11	14	Jr. Pedro Aliaga hasta el Jr. Antonio Marro	6.60 MT	21	21	26	26	94	2.00 x 2.50	A y B - Jaulas, cuyeros, animales menores C y D - Aves, comidas y ropas repotenciados
12	13	Jr. Antonio Marro hasta el Jr. San Martín	6.60 MT	21	21	21	21	84	2.00 x 2.50	A y B - Jaulas, cuyeros, animales menores C y D - Aves, comidas y ropas repotenciados
13	12	Jr. San Martín hasta el Pje. Coronel Aliaga	6.60 MT	20	20	20	19	79	2.00 x 2.50	A y B - Jaulas, cuyeros, animales menores C y D - Aves, comidas y ropas repotenciados
14	11	Psje. Coronel Aliaga hasta Jr. Santos Bravo	6.60 MT	12	11	11	18	52	2.00 x 2.50	A y B - Jaulas, cuyeros, animales menores C y D - Aves, comidas y ropas repotenciados
15	10	Jr. Santos Bravo hasta el Jr. Rosa Pérez	6.60 MT	40	40	40	40	160	2.00 x 2.50	Libre disposición
16	9	Jr. Rosa Pérez hasta el Jr. Antonio Raymondi	6.60 MT	30	30	30	30	120	2.00 x 2.50	Libre disposición
17	9	Jr. Grau	6.60 MT	29	29	-	-	58	2.00 x 2.50	Comidas
18	10	Jr. Grau	6.60 MT	32	32	-	-	64	2.00 x 2.50	Comidas
19	4	Jr. Santos Bravo	Global							Productos agrícolas